Stand: 1.8.1989

Organisationsschema der Bundesverwaltung

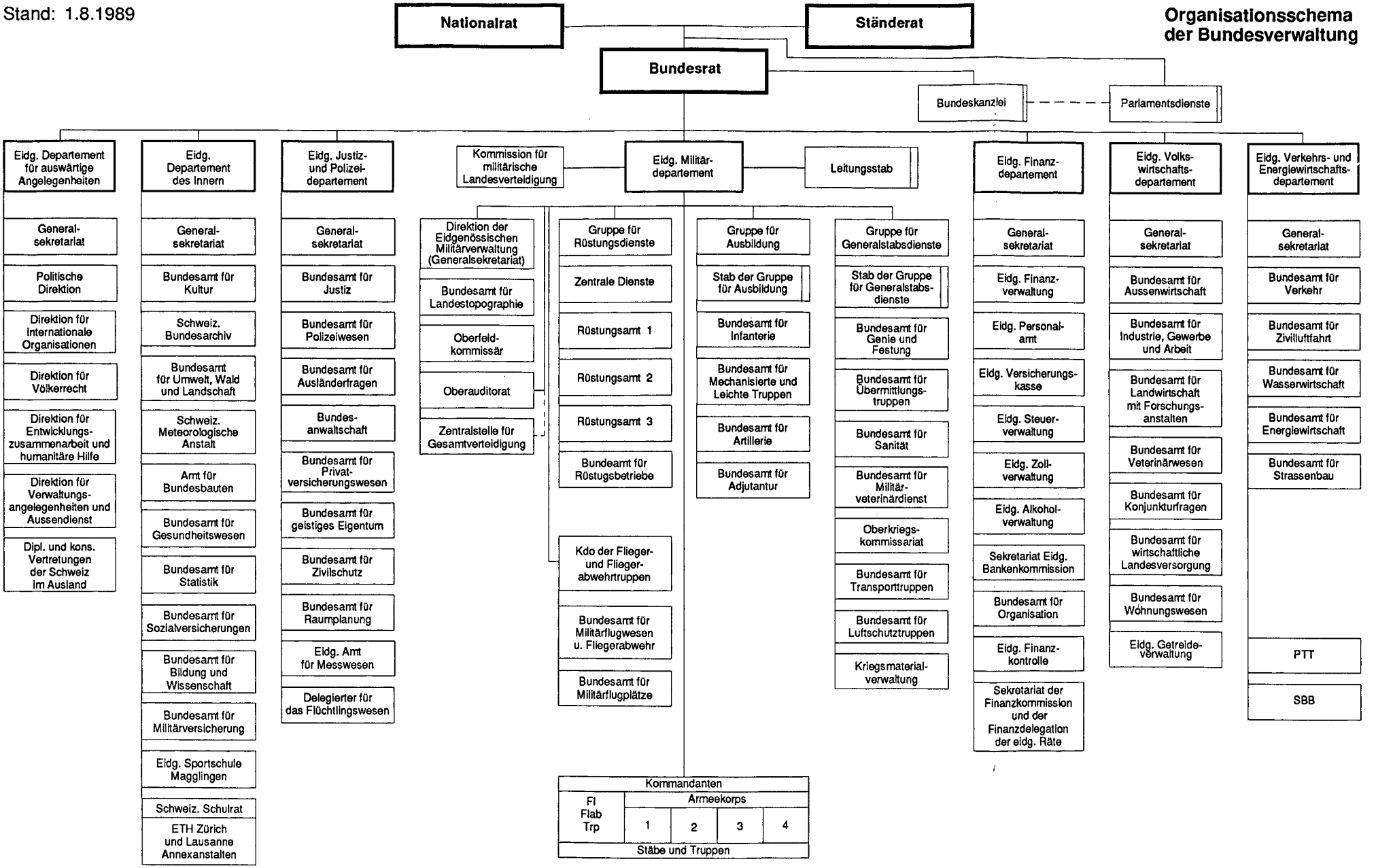

Etat au 1.8.1989

Organigramme de l'administration fédérale

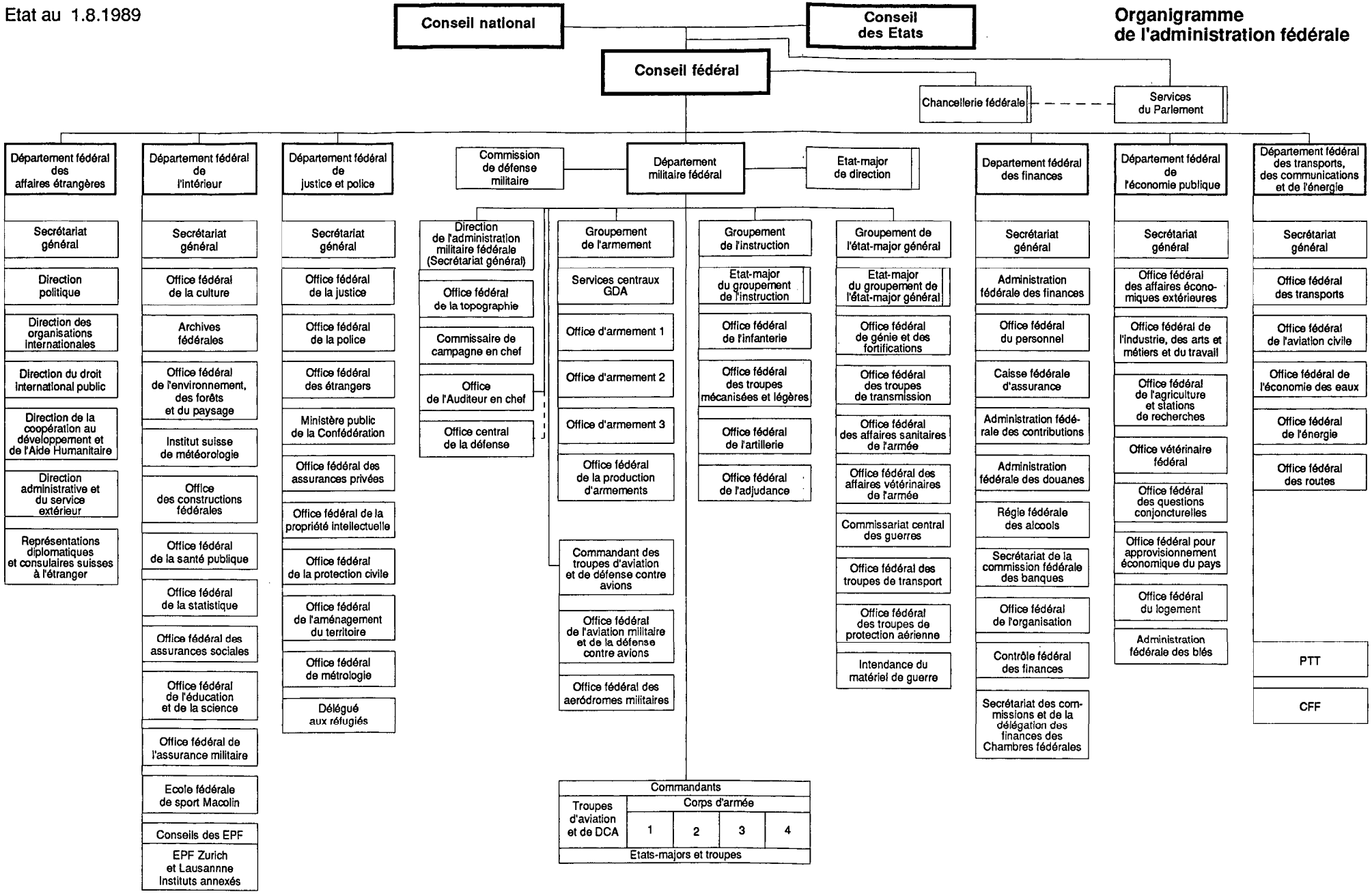

Schweizerisches Bundesarchiv, Digitale Amtsdruckschriften
Archives fédérales suisses, Publications officielles numérisées
Archivio federale svizzero, Pubblicazioni ufficiali digitali

Organisationsschema der Bundesverwaltung

Schéma d'organisation de l'administration fédérale

Organigramma dell'amministrazione federale

In Dans In	Eidgenössischer Staatskalender Annuaire fédéral Annuario federale
Jahr Année Anno	1989/90
Seite Page Pagina	7-8
Ref. No	40 002 949

Das Dokument wurde durch das Schweizerische Bundesarchiv digitalisiert.
Le document a été digitalisé par les. Archives Fédérales Suisses.
Il documento è stato digitalizzato dell'Archivio federale svizzero.